

## Piyasa Verileri

6.10.2023

İç Piyasalar	Kapanış	Değişim %
BIST-100	8.464	-0,27
BIST-30	8.844	-0,42
DVZSP	28,38	0,03
EUR/USD	1,054	-0,12
ALTIN	1.824	0,18
PETROL (BRENT)	84,05	-0,02

	Kapanış	Değişim %
--	---------	-----------

USD/TL	27,622	0,25
US 2Y	5,04	0,28
US 10Y	4,82	2,14

Dış Piyasalar	Kapanış	Değişim %
---------------	---------	-----------

DJIA	33.120	-0,03
S&P 500	4.258	-0,13
NASDAQ	13.220	-0,12
DAX	15.138	0,45
FTSE 100	7.466	0,20
NIKKEI	31.031	-0,07
SHCOMP	3.110	0,10
VIX	18,69	1,08

(18.00 TSi)

## Şirket Haberleri

ARCLK KLKIM 2023 yılı 3. çeyrek finansal sonuçları 20 Ekim 2023

TAVHL TTRAK YKBNK 2023 yılı 3. çeyrek finansal sonuçları 24 Ekim 2023

AYGAZ TUPRS 2023 yılı 3. çeyrek finansal sonuçları 25 Ekim 2023

KCHOL 2023 yılı 3. çeyrek finansal sonuçları 26 Ekim 2023

TKNSA 2023 yılı 3. çeyrek finansal sonuçları 30 Ekim 2023

MGROS 2023 yılı 3. çeyrek finansal sonuçları 01 Kasım 2023

TTKOM 2023 yılı 3. çeyrek finansal sonuçları 06 Kasım 2023

SAHOL 2023 yılı 3. çeyrek finansal sonuçları 08 Kasım 2023

## 2023/9 DÖNEMİ FİNANSAL RAPORLARIN KAP'TA YAYINLANMA TARİHLERİ

30.10.2023 Konsolide Olmayan 9.11.2023 Konsolide

MHR Gayrimenkul Yatırım Ortaklığı AŞ 1 TL nominal değerli paylar 4,30 TL sabit fiyat üzerinden satışa sunulacaktır.

Borlease Otomotiv AŞ 1 TL nominal değerli paylar 25,29 TL sabit fiyat üzerinden satışa sunulacaktır.

Dofer Yapı Malzemeleri Sanayi ve Ticaret A.Ş. halka arz edilecek 17.000.000 TL nominal değerli payları, Borsa Birincil Piyasa'da Sabit Fiyatla Talep Toplama ve Satış Yöntemi ile beher pay için 17,11 TL fiyattan 10-11/10/2023 tarihlerinde Gedik Yatırım Menkul Değerler A.Ş. aracılığıyla, DOFER.HE (ikincil piyasada işlem kodu DOFER.E olacaktır) işlem sırasında satışa sunulacaktır.

TSPOR %100,00 Rüçhan Hakkı Kullanımı 09.10.2023 - 23.10.2023 Referans Fiyat 2,84

BIZIM 1 TL Nominal değerli paya BRÜT (TL) 0,8333333 09.10.2023

ARŞAN ARŞAN HAZIR BETON PREFABRİK YAPI İNŞAAT MADENCİLİK SANAYİ VE TİCARET ANONİM Şirketi'ne kurucu ortak olarak % 40 oranında 1.600.000 TL hisse ile iştirak etmiştir.

Ebebek Mağazacılık A.Ş. fiyat istikrarı sona ermiştir.

CWENE Olcan Kağıt ve Ambalaj San. Tic. A.Ş. arasında, şirketimizin üretmiş olduğu 545 Wp güneş paneli ürün satışı için toplamda KDV Hariç 1.158.125,00 USD

Pay Piyasasında Volatilité Bazlı Tedbir Sistemi [ISYAT, KNFRT, NATEN] [AKFYE, COSMO]

## Teknik Bakış

BIST-100 günü %0,27 düşüş ile 8464 puandan tamamladı. İşlem hacmi 126,5 milyar TL

Destek	8397 8315 5DK 8170 8039 gap 7897 7644 7407
Direnç	8562 (8633 R) 8901 8914

Hisse	Kapanış	Destek	Direnç
TCELL	55.25	54.65 54.20	56.10 56.50 57.80 60.50 61.15
TOASO	298.90	289.81 22 MA	300.00 305.00 306.70
ZRGYO	5.58	5.36 22 MA	5.62 5.69 5.74
EKGYO	8.64	8.57 8.46	8.79 9.05 9.15
EREGL	44.94	44.50 44.52	45.24 45.50 46.48 47.08

## Veri Gündemi

ABD tatil Columbus Day (Banka ve Federal ofisler kapalı, hisse senetleri açık, tahvil kapalı)

Tokyo Borsası "Ulusal Spor Günü" nedeniyle kapalı

10/10

10:00 İşsizlik Oranı 2023 Ağustos önc. %9,4

10:00 Sanayi Üretimi 2023 Ağustos önc. -1,0%

11/10 Ödemeler Dengesi 2023 Ağustos ayı cari işlemler tahmini 625 milyon dolar açık-foreks

## Küresel Piyasalar

Hazine ve Maliye Bakanı Şimşek, 11-14 Ekim'de IMF ve Dünya Bankası'nın yıllık toplantılarına katılacak.

TCMB Başkanı Erkan Marakeş'te uluslararası fonlarla buluşacak.

11/10 21.00 FOMC tutanakları (20/09)

2024 yıl sonu medyan faiz beklentisi %5,1'e yükselirken (önceki %4,6), 12 üye bir faiz artışı beklerken, 7 üye faizi sabit tutmayı destekliyordu.

ABD Eylül işgücü raporu (bek. 160.000 %3,7 %4,3) 336.000 %3,7 %4,2 olarak gerçekleşti.

### BIST-100 8397-8516 bandında hareket etti... (8633 R)

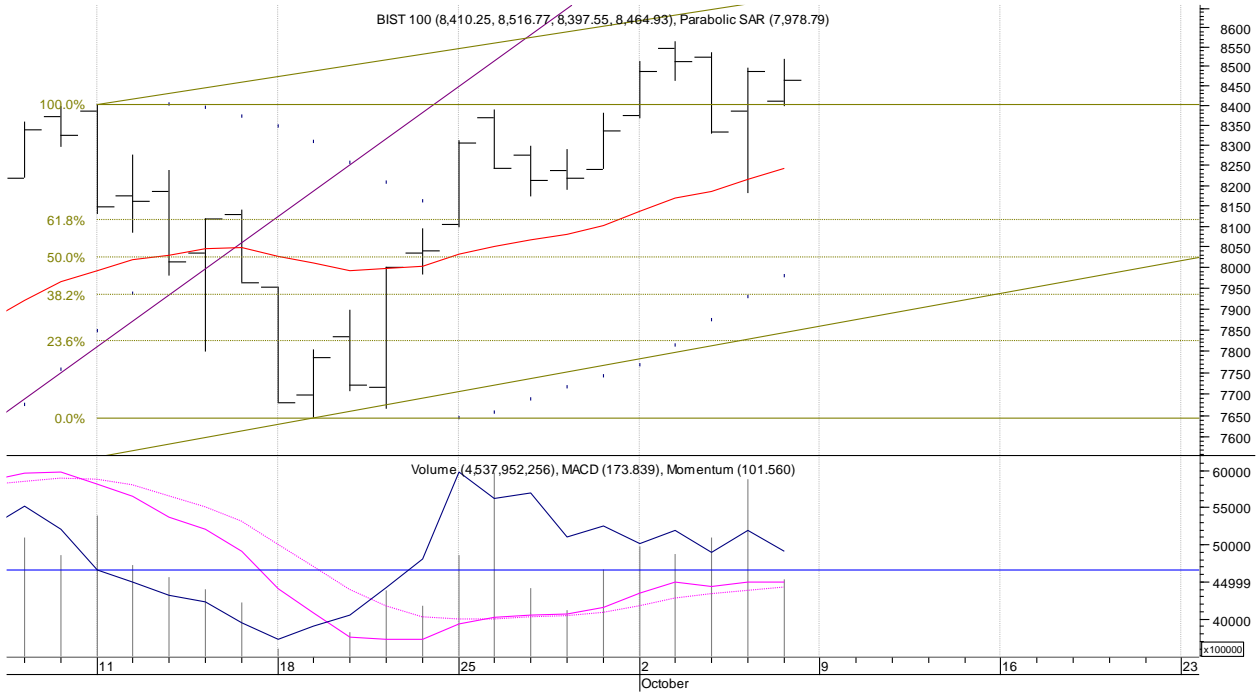

Öneri, eleştiri ve sorularınız için [yatirimarastirma@icbcyatirim.com.tr](mailto:yatirimarastirma@icbcyatirim.com.tr) adresine göndereceğiniz e-posta ile bize ulaşabilirsiniz.

Facebook : [ICBC Yatirim](#)

Twitter : [icbcyatirim](#)

Instagram : [icbcyatirim](#)

Linkedin : [ICBC Yatirim](#)

#### UYARI

Burada yer alan yatırım bilgi, yorum ve tavsiyeleri yatırım danışmanlığı kapsamında değildir. Yatırım danışmanlığı hizmeti SPK tarafından yayımlanan tebliğ çerçevesinde, aracı kurumlar, portföy yönetim şirketleri, mevduat kabul etmeyen bankalar ile müşteri arasında imzalanacak bir sözleşme çerçevesinde sunulur. Burada ulaşılan sonuçlar, tercih edilen hesaplama yöntemi ve veya yorum tavsiyede bulunanların kişisel görüşlerine dayanmaktadır. Sadece burada yer alan bilgilere dayanarak yatırım kararı verilmesi sağlıklı sonuçlar doğurmayabilir. Ayrıca burada yer alan bilgiler mali durumunuz ile risk ve getiri tercihlerinize uygun olmayabilir.